Hemau

<u>Walter-Hagen-Straße</u> (1996)

Ausschnitt, vgl. Straßenverzeichnis Hemau, E 3

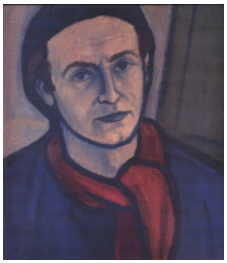

Selbstporträt (o. J.)

Porträt eines Hemauers

Walter Hagen

* 28. 02. 1928 in Regensburg
† 21. 09. 1980 in Hemau

Kunstmaler und Ortsheimatpfleger von Hemau.

Der Straßenname selbst gehört zur Gruppe der *„stadtkulturellen Persönlichkeiten“*, die sich um die *„künstlerischen“* Angelegenheiten der Stadt verdient gemacht haben; gleiches gilt denn auch für die benachbarte → Dr. German-Roßkopf-, → Josef-Binner und → Leo-Katzmeier-Straße.

<u>Quellen- und Literaturangabe:</u>

Sitzungsbuch Stadtrat 1979 (Lfd. Nr. 186): Straßenwidmung; Stadtratssitzung Hemau 1996 (Lfd. Nr. 267), Straßennamensverleihung für Ortsstraßen im Baugebiet Hemau Nord-West II: *„Die Fortführung… erhält die Bezeichnung Walter-Hagen-Straße“*; Tangrintler Nachrichten 1980 (Jg. 4), Nr. 39, S. 1 (ohne Foliierung).